

KZ UWM

**Solidarność**

„WIADOMOŚCI SOLIDARNOŚCI”  
NR 12/03/2020  
WIOSNA

CEL NSZZ  
SOLIDARNOŚĆ

OBRONA GODNOŚCI,  
PRAW  
I INTERESÓW  
PRACOWNICZYCH  
(ZAWODOWYCH I  
SOCJALNYCH)  
CZŁONKÓW  
ZWIĄZKU)

OBECNE  
DZIAŁANIA  
KZ SOLIDARNOŚĆ

Doktryna NSZZ Solidarności

**OBRONA GODNOŚCI, PRAW  
ORAZ INTERESÓW  
PRACOWNICZYCH  
ZAWODOWYCH I SOCJALNYCH  
CZŁONKÓW ZWIĄZKU**

Regulamin  
wynagrodzeń  
podpisany

Regulamin  
Zakładowego Funduszu  
Socjalnego  
podpisany

Działania podjęte w  
obronie praw  
pracowników biblioteki  
w wyniku zmiany  
ustawy o SW

Działania podjęte w  
obronie przedszkola  
znajdującego się na  
terenie UWM

Działania podjęte w  
obronie praw  
pracowniczych firmy  
ROKA

LUDZIE SOLIDARNOŚCI Wojciech Korsak- wywiad str. 4



Adres e-mail solid@uwm.edu.pl	Telefon	89 523 36 86 89 523 36 39	Redakcja wkozlowski@xl.wp.pl tel. 604 469 001
----------------------------------	---------	------------------------------	---

## WIOSNA

Naplotkowała sosna  
Że już się zbliża wiosna.  
Kret skrzywił się ponuro:  
-Przyjedzie pewno furą...  
Jeż się najeżył srodze:  
-Raczej na hulajnodze.  
Wąż syknął :-Ja nie wierzę.  
Przyjedzie na rowerze.  
Kos gwizdnął: -Wiem coś o  
tym, Przyleci samolotem.  
-Skąd znowu –rzekła sroka-  
Ja z niej nie spuszczaam oka  
I w zeszłym roku w maju  
Widziałam ją w tramwaju.  
-nieprawda! Wiosna zwykle  
Przyjeżdża motocyklem  
-A ja wam dowiodę,  
Że właśnie samochodem.  
-Nieprawda bo w karecie!  
W karecie? Cóż pan plecie?  
Oświadczyć mogę krótko,  
Że płynie właśnie łódką!  
A wiosna przyszła pie-  
szo - Już kwiaty z nią  
się śpieszą,  
Już trawy przed nią  
rosną I szumią:  
„Witaj wiosno!”.

Jan Brzechwa



### Anekdoty o sławnych osobach

**Mark Twain** jedną ze swoich córek wydał za Polaka nazwiskiem Kuryłowicz. Podczas uroczystości 70-tych urodzin Twaina spytano go, co zamierza teraz robić. Pisarz odparł:  
- Resztę życia pragnę zajmować się moim ogrodem, a w wolnych chwilach będę się uczył poprawnie wymawiać nazwisko mojego zięcia.

## Prace działaczy NSZZ Solidarność w zakresie opracowania Regulaminu wynagrodzeń

Regulamin wynagrodzeń był procedowany od stycznia 2020. Z ramienia NSZZ Solidarność w negocjacjach udział brali:

Danuta Szyndler, Tadeusz Kotowicz, Maciej Noegebauer.

Regulamin wchodzi w życie od dnia 1 kwietnia 2020 r., i będzie obowiązywał do 1 czerwca 2021 roku. Dlatego jest czas aby wprowadzić ewentualne poprawki.

Poniżej wybrane kwestie wynegocjowane przez Związek

- standaryzacja warunków płacowych na UWM,
- utrzymanie dodatków za pracę w porze nocnej, oraz systemie zmianowym, dodatek zadaniowy za zastępstwa,
- utrzymanie stałej premii regulaminowej 20% , oraz uznaniowej,
- wprowadzenie tabel stanowisk z określeniem minimalnej płacy zasadniczej,
- ograniczenie wykorzystania środków z ZFSS ma cele inne niż społeczne,
- i wiele innych kwestii zapisanych w regulaminie.

### RW Składniki wynagrodzenia § 5

#### 1. Pracownikowi będącemu nauczycielem akademickim, ..... przysługują:

- 1) wynagrodzenie zasadnicze,
- 2) dodatek za staż pracy,
- 3) dodatek funkcyjny,
- 4) dodatek zadaniowy,
- 5) dodatek za udział w komisji rekrutacyjnej,
- 6) wynagrodzenie za godziny ponadwymiarowe albo godziny nadliczbowe,
- 7) dodatek za pracę w warunkach szkodliwych dla zdrowia lub uciążliwych,
- 8) wynagrodzenie dodatkowe za:

- a) sprawowanie funkcji promotora, promotora pomocniczego i recenzenta
- b) opracowanie recenzji lub ocenę dorobku w postępowaniach kwalifikacyjnych,
- c) wynagrodzenie za opiekę nad praktykami studenckimi,
- d) wynagrodzenie za prowadzenie pracy dyplomowej,
- e) pełnienie funkcji społecznego inspektora pracy.

#### 2. Pracownikowi niebędącemu nauczycielem akademickim, ..... przysługują:

- 1) wynagrodzenie zasadnicze,
- 2) dodatek za staż pracy,
- 3) dodatek funkcyjny,
- 4) dodatek zadaniowy,
- 5) dodatek za udział w komisji rekrutacyjnej,
- 6) dodatek za pracę w warunkach szkodliwych dla zdrowia lub uciążliwych,
- 7) wynagrodzenie dodatkowe za pełnienie funkcji społecznego inspektora pracy,
- 8) dodatki za pracę:

- a) w godzinach nadliczbowych, w niedzielę i święta oraz w dni wolne od pracy, wynikające z pięciodniowego tygodnia pracy,
- b) w porze nocnej,
- c) na drugiej zmianie,
- 9) premie.

**ZAPISY DO  
ZWIĄZKU NSZZ  
SOLIDARNOŚĆ**

- pomoc prawna
- wsparcie psychologiczne
- poczucie bezpieczeństwa
- praca w zespole
- wspólne inicjatywy w zakresie poprawy warunków płacy i pracy
- większa siła przebicia w negocjacjach z pracodawcą

**Czekamy na Ciebie  
Razem damy radę !!!!!**

**ZNIŻKI 10% dla  
członków Solidarności**

**1. Na paliwo  
LOTOS 10%**

**2. Zniżki w PZU  
„Klub PZU Pomoc  
dla NSZZ  
Solidarność”.**  
PZU Auto: AC, OC,  
NNW, NNW Max; PZU  
Dom; PZU NNW; PZU  
Gospodarstwo Rolne;  
Obowiązkowe

**Wewnętrzna  
rekrutacja**

**1. Pracownik dziekanatu  
Wydziału Nauk  
Społecznych w wymiarze  
pełnego etatu do  
zgłoszenia do 18.03.2020r**

**2. Praca elektryka w  
Sekcji Eksploatacji  
Działu Obsługi  
Technicznej i  
Utrzymania Infrastr.,  
zgłoszenia do  
16.03.3020r**



## Związkowcu nie daj się koronawirusowi

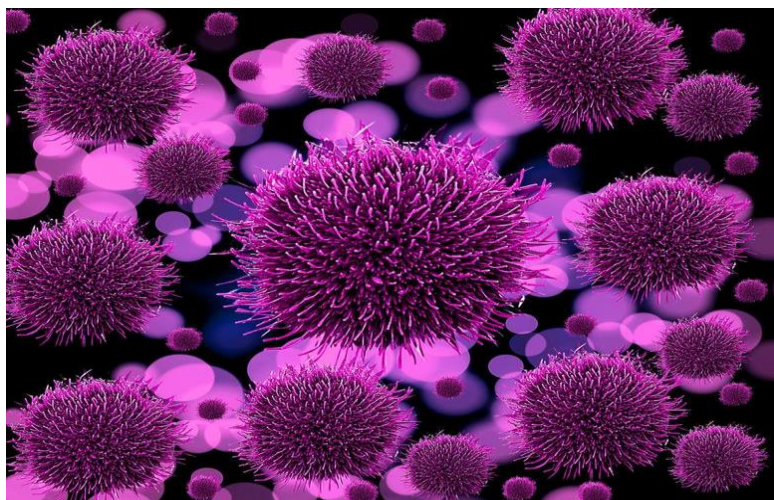

### Podstawowe zasady:

- 1. Higiena.** Unikanie zbędnych wizyt w tłocznych miejscach mogą ograniczyć szanse na zetknięcie się z koronawirusem. – dbaj o układ odpornościowy.
- 2. Zdrowo się odżywiaj.** Chude mięso, ryby, nabiał, pełnoziarniste wyroby zbożowe i dużo warzyw, najlepiej surowych lub gotowanych na parze - dadzą ci siłę.
- 3. Korzystaj z naturalnych leków.** Dużo czosnku, cebuli, imbiru i miodu, natka pietruszki i kiełki.
- 4. Alkohol z umiarem, ogranicz palenie papierosów.** Alkohol, papierosy czy inne substancje psychoaktywne obniżają odporność.
- 5. Odpoczywaj.** Nie zarywać nocy, jeśli to możliwe odpoczywaj w ciągu dnia.
- 6. Ruch na świeżym powietrzu- min.** Półgodzinny spacer trzy razy w tygodniu.
- 7. Ubieraj się odpowiednio do pogody.** Dopasuj strój do temperatury.
- 8. Zachowaj spokój i optymizm.** Stres jest wrogiem układu odpornościowego.

**Jesteś wielki !!!!!!! Dasz radę!!!!!!**



Studenci chcą wrócić z imprezy do akademika taksówką, zatrzymują więc jedną, a z kasą krucho. - Szeffie, za dyszkę do akademika da radę? - Oj ciężko. - A za "trzy-cztery"? - Dobra, wsiadajcie. Po paru minutach taksówka zatrzymuje się pod akademikiem. Jeden ze studentów mówi:- No to chłopaki, trzy-cztery: DZIĘKUJEMY!

Nabór na uczelnię.  
Kandydat na asystenta przed komisją: - Ile jest 2+2? - 3 odpowiada - Nie. No to 5. - Nie, dziękujemy.  
Wyszedł, komisja omawia: - Głupi, ale szukał odpowiedzi, bierzemy.  
Wchodzi następny kandydat: - Ile jest 2+2? - 5. - Nie. - A właśnie, że 5! - Nie, dziękujemy.  
Wyszedł, komisja stwierdza: - Głupi, ale ma własne zdanie i potrafi się bronić, bierzemy.  
Przychodzi kolejny: - Ile jest 2+2? - 4. - Mądry, ale nie ma już miejsc.

# 40 **SOLIDARNOSC**



**Emerytura**

- stawka mniejsza niż życie

**...czyli kącik emeryta/ rencisty.....**

**Najniższe emerytury i renty w górę.  
W kwietniu 1200 zł „trzynastej emerytury”**

**Weszły w życie ustawy istotne dla emerytów i rencistów.**

**Pierwsza ustawa zmienia** kwoty najniższych świadczeń emerytalno-rentowych. I tak od dnia 1 marca 2020 roku najniższa emerytura i renta z tytułu całkowitej niezdolności do pracy zostają podwyższone do kwoty 1200 zł a renta z tytułu częściowej niezdolności do pracy do 900 zł.

Natomiast waloryzacja świadczeń w 2020 r. wynosi w tym roku przynajmniej 3,56%. Jednocześnie zagwarantowana została podwyżka wysokości emerytur i rent do co najmniej:

70 zł – w przypadku emerytur, emerytur pomostowych, nauczycielskich świadczeń kompensacyjnych, rent z tytułu całkowitej niezdolności do pracy oraz rent rodzinnych,

52,50 zł – w przypadku rent z tytułu częściowej niezdolności do pracy,

35 zł – w przypadku emerytur częściowych.

**Druga ustawa** dotyczy wypłaty tzw. „trzynastej emerytury”, do której uprawnieni są świadczeniobiorcy, którzy w dniu 31 marca 2020 roku mają ustalone prawo m.in. do emerytury, renty, renty socjalnej, świadczenia przedemerytalnego i rodzicielskiego świadczenia uzupełniającego .

Kwota dodatkowego rocznego świadczenia pieniężnego wyniesie w tym roku 1200 zł brutto, czyli równowartość najniższej emerytury. Świadczenie będzie wypłacane automatycznie wraz z emeryturą lub rentą **w kwietniu 2020 roku.**

Ruszył proces Piotra Dudy przeciwko Lechowi Wałęsie. Wyrok 26 marca!

Postawienie znaku równości pomiędzy ZOMO i żołnierzami zasadniczej służby wojskowej to obrażenie milionów chłopaków, którzy z poboru byli w wojsku, argumentował Piotr Duda podczas procesu, który wytoczył Lechowi Wałęsie za pomówienie go o służbę w ZOMO. Pomimo wyjątkowo ciężkiego pomówienia obecny przewodniczący żąda od byłego przewodniczącego jedynie przeprosin.

### Regiony NSZZ Coraz nas więcej!!!!

Jak wynika z dostarczonych nam informacji w Regionie Słupskim NSZZ „Solidarność” liczba członków Związku wzrosła prawie o 10 proc. Oznacza to, że w NSZZ „Solidarność” Regionu Słupskiego przywitaliśmy kilkuset nowych Koleżanek i Kolegów. To sytuacja bez precedensu, z którą pierwszy raz mamy do czynienia na tym terenie.

## Wywiad: Ludzie Solidarności Wojciech Korsak



1. Od kiedy zaczęła się Pana przygoda zawodowa pod nazwą UWM?  
*Pod nazwą UWM to od 1.06.1999r natomiast przygoda zawodowa od 1.08.1964r w Wyższej Szkole Rolniczej w Olsztynie .*
2. Od kiedy zaczęła się Pana przygoda z Solidarnością UWM?  
*Moja przynależność do NSZZ „Solidarność” to od 1.10.1980, jeszcze w Akademii Rolniczo-Technicznej.*
3. Co sprawia i/ lub daje Panu przyjemność w pracy związkowej? A co powoduje przemęczenie lub brak motywacji do działania?  
*W pracy związkowej największą przyjemnością jest pomoc drugiemu człowiekowi z pozytywnym skutkiem w różnych sprawach. Jeśli jest nawał pracy, a zbiega się z pracą zawodową wtedy jest się zmęczonym i nie wszystko wychodzi dobrze.*
4. Jakie wydarzenie lub wydarzenia utkwiły Panu w pamięci odnośnie działań 'Solidarności' z ostatnich 10 lat?  
*Ostatnie 10 lat to praktycznie emerytura chociaż ostatnio prowadzę koło emerytów co też daje pewną satysfakcję.*
5. Czego Pana zdaniem potrzebuje zwykły pracownik UWM odnośnie stosunków pracy? *Pracownik od związku oczekuje oparcia w kwestii pracy i płacy, w tych sprawach oczekuje pomocy.*

**Anegdoty o  
związkowcach**

- Szef nowoczesnego zakładu produkcji samochodów oprowadza po fabryce przewodniczącego związków zawodowych. Z poczuciem wyższości mówi do niego: "Patrz, tu roboty, tam roboty, które zastąpiły twoich związkowców. I jak dobrze wiesz, one nie zapiszą się do twoich związków"

- "Ale te twoje roboty też nie kupią twoich samochodów". Jak przytomnie zauważył związkowiec.

6. Jak widzi Pan przyszłość Związku Solidarność UWM na kolejne lata?  
*Przyszłość to w dużej mierze zależy od ilości członków i dobrego prowadzenia przez władze związkowe, a ludzie powinni to widzieć.*

8. Porozmawiajmy o Panu prywatnie! Co lubi Pan robić po pracy? Jak ma Pan hobby?  
*W moim przypadku bo jestem na emeryturze, więc muszę sobie rozplanować cały dzień. Niektóre elementy to nawet cały tydzień. Natomiast moje hobby to uprawa ogródka, jazda na rowerze, czytanie książek głównie historycznych.*

9. Kto jest dla Pana autorytetem w życiu? Dlaczego?  
*Moim autorytetem to rodzice, kościół, a szczególnie święty Jan Paweł II. Od osób tych można czerpać wszystko z pożytkiem dla siebie i innych.*

10. Plany na urlop 2020?  
*O ile nie będzie przeszkód to chciałbym pojechać do Wilna, bo jest tam co zwiedzać, głównie to odwiedzić i pomodlić się, do tej co w Ostrej świeci bramie. Planuje też pobyt nad morzem w Krynicy Morskiej.*

11. Co chciałby Pan powiedzieć kolegom związkowcom i pracownikom UWM?  
*Co chciałbym powiedzieć kolegom ze związku i pracownikom – dobre pytanie. Myślę, że stabilności w pracy, życzliwości przełożonych, a zatem dobrej atmosfery. Życzę dużo zdrowia i wszelkiej pomyślności. Na koniec chciałbym dodać, że po mimo różnych sytuacji nigdy nie miałem myśli, aby wypisać się z Solidarności.*

Dziękuję za wywiad i życzę Panie Wojciechu wszelkiej pomyślności

W.K.

**Szachy- zadanie**

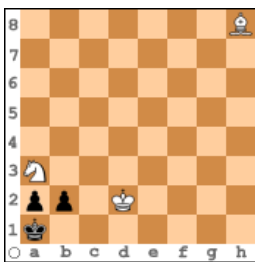

Białe zaczynają i wygrywają

**INFLACJA W POLSCE - dlaczego tak drogo płacimy za towary i usługi**

- **inflacja** w lutym wyniosła 4,7 proc., (rdr)
  - największy wzrost odnotowały **cenę żywności** (7,5 proc.),
  - **użytkowanie mieszkania i nośniki energii** (7,3 proc.).
- Odczuwalna inflacja na produktach spożywczych 15-20%.

**Zagadka:** Kto jest najlepszym ekonomistą w Polsce???

**Odpowiedź:** Emeryt i rencista! Nikt nie wie jak on jest w stanie przetrwać za tak głodowe emerytury i renty?????

**Uczciwość,  
sprawiedliwość  
braterstwo**

**NSZZ Solidarność**



*Proletariusze nie  
mają w rewolucji nic  
do stracenia prócz  
swych **kajdan**.  
Do zdobycia mają  
cały **świat**.  
Proletariusze  
wszystkich krajów,  
łączcie się! (...)*

K. Marks, F. Engels  
1948r

**Kartka z historii...**

**Wiosna Ludów.**

Pod koniec lutego 1848  
roku w Paryżu  
wybuchły pierwsze  
uliczne manifestacje.  
Pod hasłem „**wolność,  
równość, braterstwo**”  
mieszkańcy domagali  
się polepszenia  
warunków bytowych i  
sprawiedliwości.

Wieści o tych  
wydarzeniach szybko  
rozeszły się po Europie  
i wkrótce inne państwa  
wzięły udział w  
rewolucji znanej w  
historii jako  
**Wiosna Ludów.**

## **W OBRONIE GODNEJ PRACY !!!!!!!!!!!!!**

ORGANIZACJA  
ZAKŁADOWA

UWM w Olsztynie

10-957 Olsztyn-Kortowo  
ul. Prawocheńskiego4

tel. (48-89) 523 36 86

fax (48-89) 523-42-86

**SOLIDARNOSCI**

Olsztyn 5.03.2020r

**Prof. Ryszard Górecki**  
**Rektor UWM w Olsztynie**

Pismo w sprawie łamania praw pracowniczych przez firmę ROKA wykonującą na rzecz UWM prac związanych z dozorem i sprzątnięciem.

Do Związków Zawodowych działających na Uniwersytecie Warmińsko-Mazurskim w Olsztynie zgłosiły się osoby pracujące w w.w. Firmie prosząc o pomoc w sprawie naruszenia przez firmę ROKA praw pracowniczych w zakresie czasu pracy. Przedstawiając świadectwo notorycznego przekraczania przez nich czasu pracy niezgodnego z podpisanymi umowami. W praktyce przekłada się dana sytuacja na fakt, iż pracują kilkanaście a nawet kilkadziesiąt godzin więcej niż zawarta umowa o pracę, bez wynagrodzenia za nadgodziny.

Uniwersytet Warmińsko-Mazurski jako instytucja publiczna powinna stać na straży przestrzegania najwyższych standardów w zakresie prawa pracy, wobec własnych pracowników jak również firm z którymi współpracuje. Marka UWM jest istotna z punktu widzenia postrzegania społecznego i prawnego. Powinna zatem być wzorem do naśladowania dla innych organizacji.

W związku z powyższym prosimy Pana Rektora o interwencję w w.w. sprawie w celu uporządkowania w.w. problemu pracowniczego.

Przewodniczący NSZZ Solidarność

## Biblia 1000-lecia Rodzina?

„Stworzył więc Bóg człowieka na swój obraz, na obraz Bożego stworzył: stworzył mężczyznę i niewiastę”  
(Rdz 1, 27).

.....Bóg powołał mężczyznę i kobietę do tego, by założyli rodzinę, by przekazali życie swemu potomstwu, a wraz z życiem - pouczenia religijne i moralne  
(K. Rdz 1, 27-28).

Fundamentem domu jest para małżeńska, ścianami są dzieci.  
W domu są trzy pokoje: pokój cierpienia, pokój pracy i pokój szczęścia...

### Ostrzeżenie!!!

„Czyż nie wiecie, że niesprawiedliwi nie posiadają królestwa Bożego? Nie łudźcie się! Ani rozpustnicy, ani bałwochwalcy, ani cudzołóżnicy, ani rozwiązli, ani mężczyźni współżycjący z sobą, ani złodzieje, ani chciwi, ani pijacy, ani oszczercy, ani zdziercy nie odziedziczą królestwa Bożego”.

(1 Kor 6, 9–10)

UE opublikowała w styczniu dokument pt. „Silna Europa Socjalna na rzecz sprawiedliwej transformacji” COM (2020) 14, w którym wskazuje się, że zmiana klimatu i degradacja środowiska będą wymagać od nas dostosowania naszej gospodarki, naszego przemysłu, sposobu, w jaki podróżujemy i pracujemy, tego, co kupujemy i jak się odżywiamy. W tym kontekście należy pamiętać o unijnej „mapie drogowej” dojścia do rozbudowania społecznego wymiaru UE, **jakim jest**

### EUROPEJSKI FILAR PRAW SOCJALNYCH

*Celem Europejskiego filaru praw socjalnych jest zapewnienie sprawiedliwości w codziennym życiu każdego obywatela – niezależnie od tego, czy uczy się on, pracuje, szuka pracy czy przechodzi na emeryturę; niezależnie od tego, czy mieszka w mieście czy na obszarze wiejskim; niezależnie od jego płci, pochodzenia rasowego lub etnicznego, przekonań religijnych lub wyznania, niepełnosprawności, wieku lub orientacji seksualnej.*

Komisja Europejska podkreśla także, iż sprawiedliwe warunki pracy to również solidny dialog społeczny: pracownicy i pracodawcy mogą znaleźć wspólne rozwiązania, które najlepiej odpowiadają ich potrzebom. Ogromne znaczenie mają silne, **przedstawicielskie organizacje** i ich adekwatne zaangażowanie w kształtowanie polityki, zarówno na szczeblu krajowym, jak i europejskim.

Komisja rozważy sposoby promowania dialogu społecznego i negocjacji zbiorowych oraz zwiększenia potencjału związków zawodowych i organizacji pracodawców na szczeblu UE oraz krajowym.

W 2021 r. powinny być opracowane krajowe plany wdrożenia Europejskiego filaru praw socjalnych. Od polskich partnerów społecznych, ale także od strony rządowej wymaga to zdecydowanego zintensyfikowania prac.

Dialog....jak to pięknie brzmi.....



## 1. Potomkowie dynastii Giedyminowiczów

Dynastia władców litewskich wywodząca się od wielkiego księcia Giedymina. (zm. 1341) Jej gałęzią była dynastia Jagiellonów, a także wiele polskich, litewskich i ruskich rodów książęcych m.in.:

Jagiellonowie  
Czartoryscy,  
Sanguszkowie,  
Kobryńscy,  
Hurkowicze,  
Koporscy,  
Rużyńscy,  
Pińscy, Koreccy,  
Buremscy,  
Kurcewicze,  
Kroszyńscy,  
Połubińscy  
Łukomscy,  
Drucy,  
Olelkowicze-  
Słuccy,  
Bielscy,  
Mścislawscy,  
Zasławscy-  
Mścislawscy,  
Stepańscy,  
Bujniccy,  
Hołownia-  
Ostrożecy  
Zwiaholscy,

*Chciało by się zapytać?*

*...Gdzie są chłopcy z tamtych lat....Gdzie te chłopcy.....*

## Nasza Szlachta- Herbu Pomian prof. J.Kaczyński

Czyli potomkowie szlacheckich rodów z Warmii i Mazur



Polski herb szlachecki, występował głównie w ziemiach poznańskiej i sandomierskiej. Według legendy herbowej wywodzi się on z herbu Wieniawa w 1306r.

Legenda..

*opowiada się, że herb Pomian nadano jednemu z Wieniawitów w nagrodę za zabicie przed księciem na łowach mieczem żubra. Inny wariant mówi znów o zabiciu żubra na rzymskich igrzyskach.*

**Prof. J. Kaczyński** - emerytowany pracownik UWM- profesor nauk społecznych, patriota, działacz podziemnej solidarności, poeta, księgarz.

**Profesor** urodził się w 26 października 1928 r. w Pętkowie Wymiarowie (województwo mazowieckie) z matki Heleny – z domu Uścińska i ojca Adama Kaczyńskiego. Udokumentowane pochodzenie szlacheckie, **Herbu Pomian**.

Spośród około 450 rodów używających Pomiana najbardziej zasłużoną rodziną byli Łubieńscy. Wielu znanych Pomianów pochodziło z rodziny Sokołowskich. Pomiana używał także generał Jan Krukowiecki (wersja hrabiowska), Władysław Grabski oraz **rodzina Kaczyńskich** z Kaczyna Starego i Kaczyna-Herbasów, z której

### Z życia UWM

Nowe siedziby dla wydziałów – Prawa i Administracji oraz Nauk Społecznych. Budowa ma ruszyć od kwietnia 2020r

Szacowany koszt 66 mln!!!!



### Uczelnia

Aby była Uczelnia, gdzie się przebywać chce...

Aby traktowała swych ludzi że żyć się chce.. Serdecznie witała nas, i dawała życiu swój blask...

By się można było swobodnie śmiać, i niczego się nie bać. Byśmy tu zbudowali dobry i mądry świat na milion kolejnych lat..... WK

wywodzą się Lech Kaczyński (były Prezydent RP) i Jarosław Kaczyński (były premier). Oprócz całych rodzin znanych herbownych, również pojedynczy Pomianowie zapisali się w historii kraju jako mężowie stanu, duchowni, wojskowi i artyści. Oto jedni z nich:

- **Jan Krukowiecki** – polski generał, uczestnik wojen napoleońskich i powstania listopadowego, hrabia,
- **Stanisław Pomian-Srzednicki** – polski sędzia, pierwszy Pierwszy Prezes Sądu Najwyższego w latach 1917–1922,
- **Jałbrzyk Jan Sokołowski** – komornik króla Czech i Węgier Władysława Jagiellończyka, kasztelan santocki i starosta grudziądzki,
- **Witold Zakrzewski** (prawnik) – prawnik, profesor Uniwersytetu Jagiellońskiego, poseł na Sejm PRL VIII i IX kadencji,
- **Józef Joachim Grabiński** – generał brygady armii Księstwa Warszawskiego,
- **Jarosław Jan Sokołowski** – komornik Władysława Jagiellończyka,
- **Jarand z Grabia** – wojewoda sieradzki i inowrocławski w 1427, stolnik brzeski od 1402, uczestnik bitwy pod Grunwaldem,
- **Serafin Sokołowski** – sekretarz gabinetu Stanisława Augusta Poniatowskiego,
- **Józef Pomiankowski** – feldmarszałek Cesarskiej i Królewskiej armii,
- **Stanisław Pomiankowski** – pułkownik kawalerii Wojska Polskiego.



**40**  
**SOLIDARNOŚĆ**

## PRZESŁANIE MIESIĄCA



NSZZ Solidarność UWM Kortowo ul. Prawocheńskiego 4  
tel. 89 523 36 39 tel. 89 523 36 86  
[solid@uwm.edu.pl](mailto:solid@uwm.edu.pl)

**40**  
**SOLIDARNOŚĆ**

---